Strom Erdgas Wärme Wasser Verkehr

Kommen Sie mit uns gut durch Tag und Nacht.

Ihre Stadtwerke Langen.

… viel mehr als Energie!

Stadtwerke Langen

Manfred Pusdrowski

Nicht bloß wohnen, **sondern leben**.

Seit über 100 Jahren versorgen wir Langen und Egelsbach mit Erdgas, Strom, Wärme und Wasser. Dabei sehen wir uns nicht nur als Energielieferant, sondern möchten das Leben in der Region aktiv mitgestalten. Als Förderer und Partner für soziale und gesellschaftliche Projekte geben wir viel dafür, dass die Menschen hier nicht nur wohnen, sondern sich zu Hause fühlen. Mit mehr als 100 Mitarbeiter/-innen, viel Energie und unzähligen Aktionen begleiten wir Sie durch Ihr Leben – rund um die Uhr, jeden Tag im Jahr. Wo und wie Sie uns im Einsatz erleben, haben wir in dieser kleinen Zeitreise durch den Tag für Sie zusammengestellt.

Ihr

Manfred Pusdrowski

Geschäftsführer der Stadtwerke Langen GmbH
und Betriebsleiter der Kommunalen Betriebe

Unsere Mitarbeiter begrüßen Sie im Kundenzentrum.

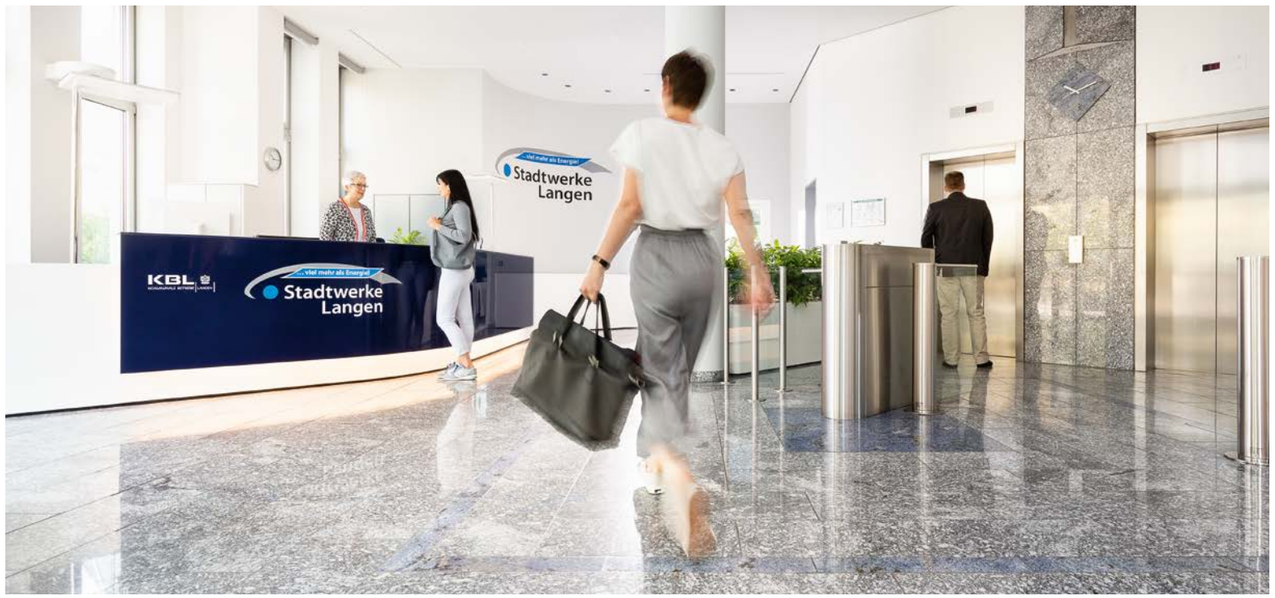

Die Stadtwerke Langen: **Versorger, Förderer, Gestalter.**

Die Stadtwerke Langen gibt es seit über 100 Jahren. Von Anfang an haben wir als Gasversorger die Entwicklung in der Region vorangetrieben und zur Verbesserung des Lebensstandards beigetragen. Heute kümmern wir uns um die zuverlässige Versorgung mit Wasser und Energie und sind darüber hinaus ein kräftiger Wirtschaftsmotor – als Arbeitgeber und Investor.

Die Stadtwerke beschäftigen über 100 Fachkräfte und bilden junge Menschen erfolgreich zu Bürokaufleuten, Elektronikern und Anlagenmechanikern aus. Durch Aufträge an große und kleine Unternehmen in der Umgebung stärken wir die regionale Wirtschaft. Außerdem fließen die Gewinne der Stadtwerke Langen nicht in die Taschen von Großaktionären, sondern in die kommunale Infrastruktur, zum Beispiel in Kindergärten und Schwimmbäder.

Die Stadtwerke arbeiten jeden Tag daran, Langen und Egelsbach als Orte mit hoher Lebensqualität zum Wohnen und Arbeiten noch attraktiver zu machen.

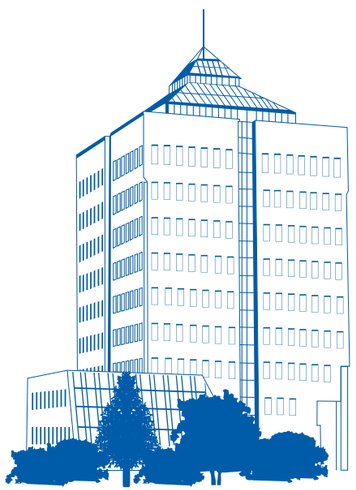

Unser Service für Sie

» Strom
» Erdgas
» Wärme
» Trinkwasser
» Stadtbus
» Straßenbeleuchtung, Wartung/Reparatur von Gasheizungen und weitere Dienstleistungen

24 Stunden für Sie da!
Besuchen Sie unser Online-Portal: **www.stadtwerke-langen.de**
Wenden Sie sich per E-Mail an das Kundenzentrum:
kundenservice@stadtwerke-langen.de

Ein guter Start ist **die Grundlage eines guten Tages.**

Aufstehen, frühstücken, starten: Mit einer modernen und verlässlichen Infrastruktur stellen die Stadtwerke sicher, dass in Langen und Egelsbach der Morgen reibungslos beginnt. Damit alle für die Herausforderungen des Alltags gewappnet sind.

Alles im Fluss:
Strom. Wasser. Erdgas.

Strom: Optimal versorgt zum Tarif nach Wahl

Wenn morgens der Wecker klingelt, gehen die ersten Lichter im Haus an – und holen sich ihren Strom aus dem 510 Kilometer langen Stromnetz der Stadtwerke. Wir stellen sicher, dass er zuverlässig und störungsfrei direkt in jedes Haus in Langen und Egelsbach fließt.

Auch wenn der Strom aus der Steckdose für alle gleich ist – unsere Tarife sind es nicht! Alle können genau den Tarif auswählen, der am besten zu ihnen passt. Vom günstigen Premium-Tarif für alle, die es bequem lieben, bis hin zum smarten Online-Angebot.

Wasser: Rein und frisch aus der Region

Sauberes Wasser ist für unser Leben unabdingbar. Als erfrischende Dusche am Morgen und als unser wichtigstes Lebensmittel. An die Qualität des Trinkwassers werden in Deutschland hohe Anforderungen gestellt – und von den Stadtwerken Langen bestens erfüllt. Unser Trinkwasser ist geprüfte Reinheit und schmeckt hervorragend. Es wird zum größten Teil aus Brunnen im Langener Wald aus rund 100 Metern Tiefe gewonnen. Der Rest kommt aus dem Kreis Offenbach.

Erdgas: Vielseitig einsetzbar und umweltfreundlich

Ob für Strom oder Wärme: Erdgas ist ein wichtiger und besonders sauberer Energieträger, denn anders als Kohle oder Heizöl ist es emissionsarm und klimaeffizient. Da freut sich natürlich die Umwelt – aber auch Ihr Geldbeutel. Denn ganz gleich, welches unserer günstigen Angebote Sie auswählen, Ihre Entscheidung ist richtig. Übrigens: Mit den Stadtwerken starten Sie auch besonders schadstoff- und geräuscharm Richtung Arbeitsplatz oder Schule. Für bessere Luft und weniger Lärm in Langen und Egelsbach unterstützen wir den ÖPNV, Erdgasautos und Elektromobilität.

180 Kilometer lang sind die Leitungen, die Langen und Egelsbach mit frischem Trinkwasser versorgen.

Wasserwerk West

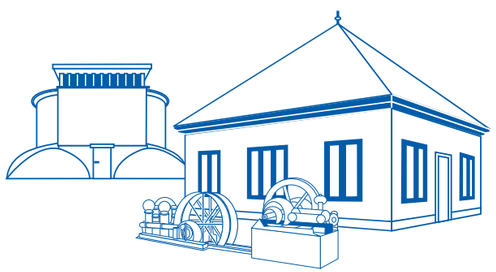

Wasserwerk Ost

Gasgeräte-Wartung
Unsere Mitarbeiter sind für über 2.000 Haushalte im Einsatz und bei Notfällen natürlich auch außerhalb der Geschäftszeiten.

In kleinen Pausen und auch sonst: **Mit uns lebt es sich leichter.**

Die Schule ist aus, im Büro steht die Mittagspause vor der Tür: Zeit, neue Energie zu tanken, frische Luft zu schnappen und sich auf die zweite Tageshälfte zu freuen. Die Voraussetzungen dafür schaffen die Stadtwerke und ihre Partner Tag für Tag.

Im Jahr fahren unsere Stadtbusse über 400.000 Kilometer. Das entspricht einer zehnfachen Erdumrundung.

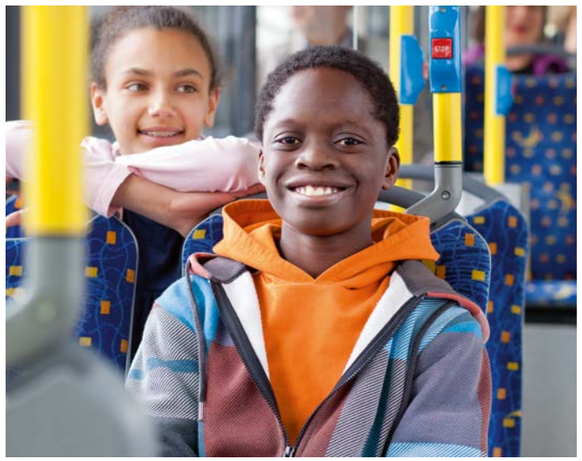

Die KBL reinigen rund 12.504 Kilometer Wege im Jahr.

Für Umwelt und Umfeld:
Stadtbus. Grünanlagen. E-Tankstellen.

In der Mittagspause schnell ein paar Einkäufe erledigen oder sich mit Freunden auf einen Kaffee treffen: Das starke Busliniennetz ist taktgenau auf die Fahrzeiten der S-Bahnen abgestimmt und verbindet die wichtigsten Treffpunkte in Langen und Egelsbach mit der Umgebung. Doch nicht nur Erwachsene kommen mit den öffentlichen Verkehrsmitteln schnell ans Ziel.

Auch Kinder legen den Weg zwischen Schule und Zuhause sicher mit dem Bus zurück: Um schon die Kleinsten mit dem Busfahren vertraut zu machen, besucht der Stadtbus einmal im Jahr alle Grundschulen in Langen und Egelsbach und lädt die Erstklässler zu einer kleinen Tour ein. Mit der Aktion „Sicherer Bus“ lernen sie das Ein- und Aussteigen und welche Hinweise es an den Haltestellen zu beachten gilt.

Der Ebbelwoibus

Bis spät in die Nacht fährt der Stadtbus Besucher des Ebbelwoifestes im Halbstundentakt in die Altstadt und zurück. So kann das Auto zu Hause bleiben.

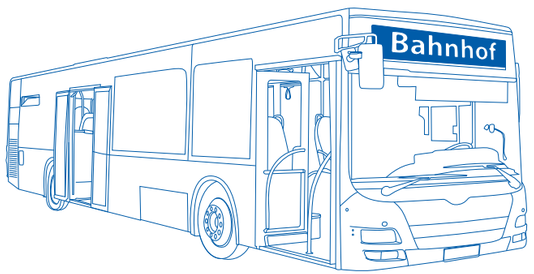

Schön grün, schön sauber:
Die Kommunalen Betriebe Langen im Einsatz

Raus aus dem Büro: Wer sich gerne die Beine vertritt und frische Luft atmen möchte, freut sich auch über ein sauberes Stadtbild. Dafür arbeiten unsere Kollegen bei den Kommunalen Betrieben Langen Tag für Tag: Als Partner der Stadtwerke kümmern sie sich um Grünanlagen, städtische Spielstätten, Sportplätze und die Liegewiese des Freibades. Außerdem reinigen sie Fahrbahnen und Radwege, betreiben den neuen Wertstoffhof, sammeln den Müll ein und bauen und betreuen städtische Kitas und Gebäude. Alle können sich an verschiedenen Umweltaktionen für ein sauberes Stadtbild beteiligen, zum Beispiel an „Langen räumt auf“ im Frühling.

Energie tanken – auch für Autos

Möchten Sie nicht nur selbst neue Kraft schöpfen, sondern auch Ihr E-Auto oder E-Fahrrad mit frischer Energie versorgen, dann laden Sie es einfach an den E-Tankstellen in Langen und Egelsbach auf. Mit einer Ladekarte von den Stadtwerken können Sie außerdem alle Ladestationen des Stadtwerke-Verbunds im In- und Ausland nutzen. Ladesäulen gibt es beispielsweise bei den Stadtwerken, an den Rathäusern und an den Bahnhöfen Langen und Egelsbach.

Tipp:

Standorte der Ladesäulen und Informationen zur E-Ladekarte finden Sie unter www.stadtwerke-langen.de

Das eigene Leben gestalten, bedeutet **sich selbst zu entfalten.**

Mit einem guten Buch im Café sitzen, ein Instrument erlernen oder sich sportlich verausgaben – wer den Alltag hinter sich lässt, um seine Hobbys auszuleben, wird in Langen und Egelsbach schnell fündig. Die Stadtwerke fördern das Freizeit- und Kulturangebot nach Kräften.

Lust auf Sport?
Die Stadtwerke unterstützen viele Sportvereine in Langen und Egelsbach.

Machen Sie mit!
Alle Vereine freuen sich immer über neue Mitglieder.

Freie Zeit und viel Vergnügen:
Interessen fördern, Menschen verbinden.

Damit ein Wohnort zur Heimat wird, reicht eine gute Versorgung mit Strom und Wasser nicht aus. Die soziale Integration in die Gemeinschaft und ein Freizeitangebot, das inspiriert, motiviert und Freude macht, tragen zum Wohlfühlen bei. In Langen und Egelsbach unterstützen wir unter anderem die Musikschule, die Stadtbücherei und Konzerte. Doch es gibt noch mehr zu erleben.

Aktiv sein und bleiben:
Sponsoring der Vereine

Sportvereine sorgen nicht nur für Spaß und Bewegung, sie bringen auch Menschen jeden Alters zusammen – und manchmal entdecken sie sogar das eine oder andere Talent. In jedem Fall sind sie eine gute Investition in das Zusammenleben: Deshalb fördern die Stadtwerke Langen viele Vereine durch Spenden, die nach Bedarf eingesetzt werden. Außerdem treten die Stadtwerke als Sponsor von Trikots oder Bandenwerbung auf und stellen für Veranstaltungen die Trinkwasser-Bar bereit, die Besucherinnen und Besucher mit kostenlosem Trinkwasser versorgt.

Retter zu Wasser:
Unterstützung der DLRG

Ob Ausbildung zum Rettungsschwimmer, in der Bootsführung, im Sprechfunk oder im Katastrophenschutz: Die Deutsche Lebens-Rettungs-Gesellschaft Langen verbindet Sport mit Sicherheit und bietet allen die Möglichkeit, sich in der Wasserrettung zu engagieren. Zum Einsatz kommen die erlernten Fähigkeiten am Langener Waldsee sowie im Hallenbad und im Freizeit- und Familienbad. Zudem sichert die DLRG Langen auch größere Sportveranstaltungen wie den Ironman® Germany und Segelprüfungen. Die Stadtwerke Langen sind stolz darauf, dieses starke Team unterstützen zu dürfen.

Ein Platz zum Wohlfühlen:
Die Merzenmühle

Sie steht unter Denkmalschutz und lockt viele Ausflügler an: die Merzenmühle im Langener Mühltal. Seit Jahrzehnten im Eigentum der Stadtwerke lädt die 600 Jahre alte Fachwerkmühle heute zum Entspannen und Genießen ein – im gleichnamigen Restaurant oder in der „Scheuer im Mühltal“ mit Biergarten.

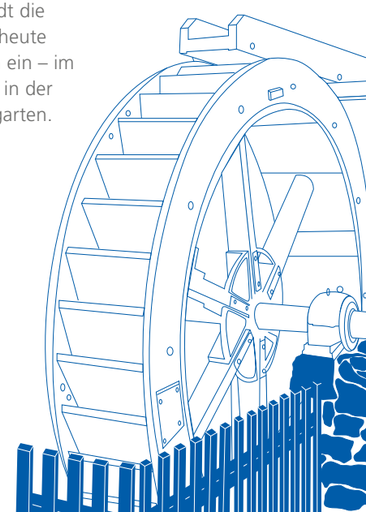

Zum 600-jahrigen Jubiläum der Mühle wurde das historische Wasserrad originalgetreu rekonstruiert.

Ein schöner Abend ist wie **ein kleines Wochenende.**

Wie lief der Tag, was haben die Kinder erlebt? Der Austausch am Abend ist wichtig – in der Familie, unter Freunden oder netten Arbeitskollegen. Wo und wie man den Tag am besten ausklingen lässt, entscheiden Sie. Die Stadtwerke Langen sind meistens irgendwie auch dabei.

Das Café Beans ist die Musikkneipe Langens, in der es wöchentliche Konzerte gibt.

Energie für die Stadthalle: Über 600 Veranstaltungen pro Jahr.

Am Abend:
Noch immer unter Strom.

18 Uhr und der Tag ist noch lange nicht vorbei: Jetzt ist die richtige Zeit, um den Abend zu genießen. Das können Sie ganz gemütlich zu Hause auf dem Sofa vor dem Fernseher, beim Surfen im Internet oder beim Telefonieren mit einem guten Freund.
Vielleicht gehen Sie auch aus, zum Beispiel in das Café Beans oder in die Neue Stadthalle Langen? Beide sind Institutionen – und gehören schon lange zu unseren Strom- und Gaskunden.

5 Mio. Kilowattstunden umweltfreundlicher Strom stammen aus den Energiezentren der Stadtwerke.

Warme Küche: **Kochen mit Erdgas**

Erdgas gibt es auch klimaneutral – mit unseren Angeboten Öko-pur und Öko-pur direkt.

Wenn abends der Heißhunger in die Küche lockt und der Herd noch einmal zu Hochtouren aufläuft, ist bei manchen Haushalten eine beliebte Energie im Spiel: Erdgas. Kein Wunder, denn moderne Gasherde lassen sich genau regulieren und arbeiten sehr effizient. Sparen können Sie bei der Nutzung von Erdgas jedoch nicht nur Energie, sondern ebenso bares Geld, dank unserer individuellen Tarife. Als Gasversorger sind wir seit über 100 Jahren vertrauter Ansprechpartner – und werden das auch in Zukunft sein.

In unser Netz speisen wir Strom aus vielen Quellen, darunter sind rund 300 private Photovoltaikanlagen.

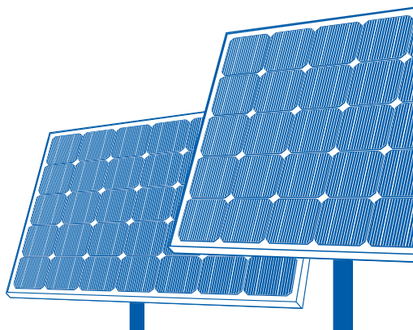

Das Ende eines Tages ist immer auch **ein Neubeginn.**

Alles hinter sich lassen, die Augen schließen, sich ganz bequem ausstrecken und langsam ins Reich der Träume versinken. Die Nacht löst den hektischen Alltag ab. Die Straßen werden leerer, die Stadt wird ruhiger. Doch auch, wenn keiner hinsieht, die Stadtwerke Langen sind immer noch aktiv.

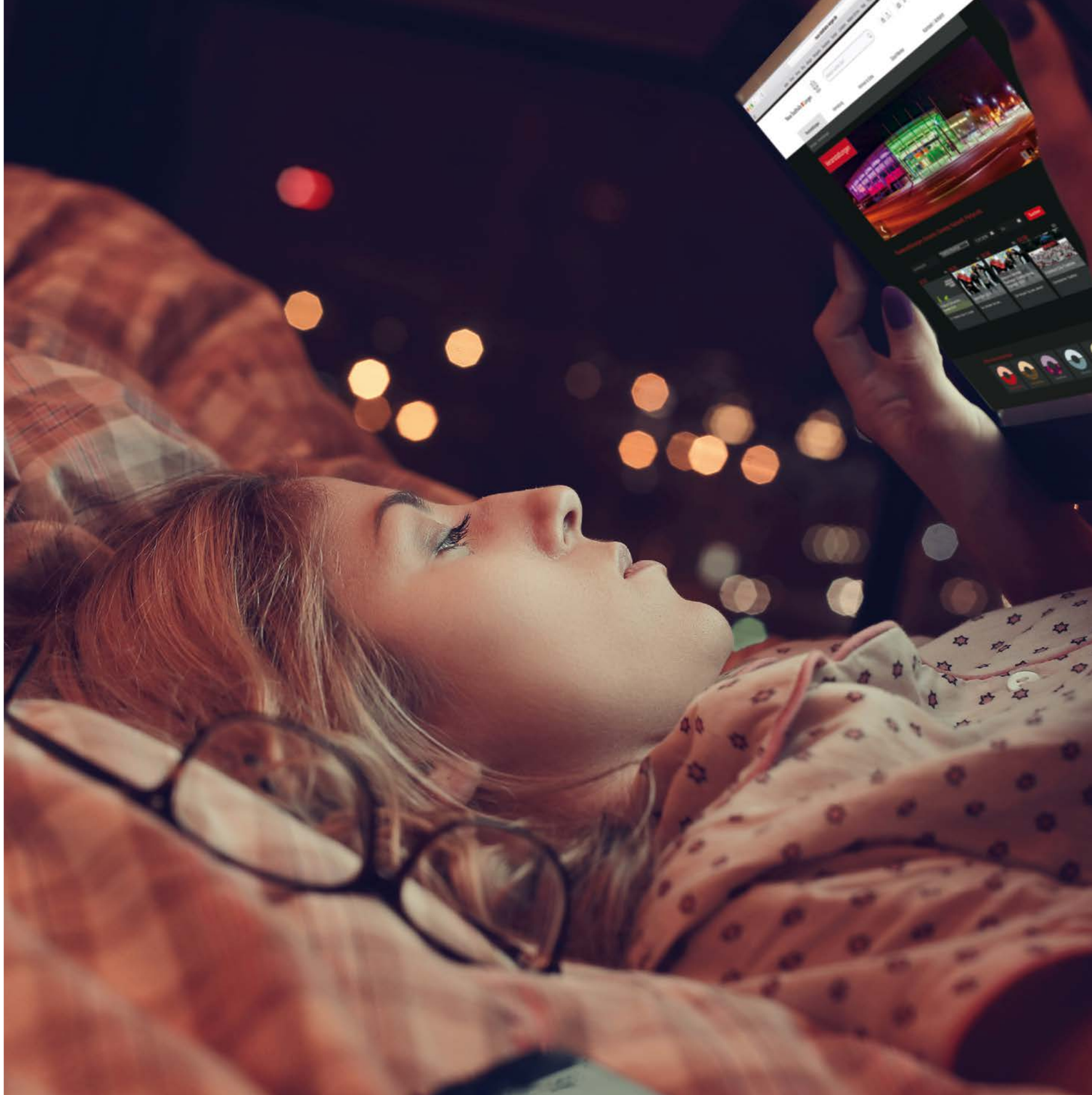

Auf eine gute Nacht: **In warmen Zimmern, auf hellen Straßen.**

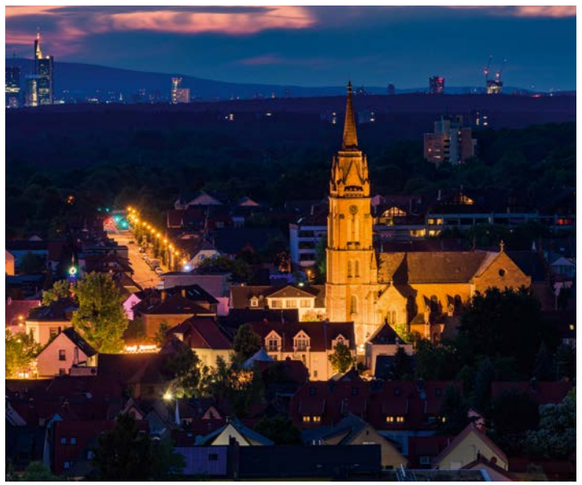

Wenn langsam Ruhe einkehrt und die Nacht sich über Langen und Egelsbach senkt, verschwinden Groß und Klein ins gemütliche Schlaf- oder Kinderzimmer: Hier sorgen höchstens gut erzählte Gruselgeschichten für Gänsehaut.

Denn per Fernwärme beheizen wir die Räume über moderne Heizzentralen und bringen warmes Wasser ins Haus – zuverlässig und klimaschonend. Um die Fernwärme so angenehm wie möglich zu machen, bieten wir ein Komplettpaket von der Planung bis zur Inbetriebnahme Ihres Hausanschlusses an.

Wenn Sie Ihre alte Heizung modernisieren möchten oder gerade ein Haus bauen und deshalb eine neue Heizung benötigen, überzeugen die Stadtwerke Langen mit dem Wärme-Direkt-Service. Wir kümmern uns um Bau, Betrieb und Instandhaltung der neuen Heizung. Dafür zahlen Sie neben dem Wärmepreis eine monatliche Pauschale, die sich an der Anlagengröße und der Vertragslaufzeit orientiert.

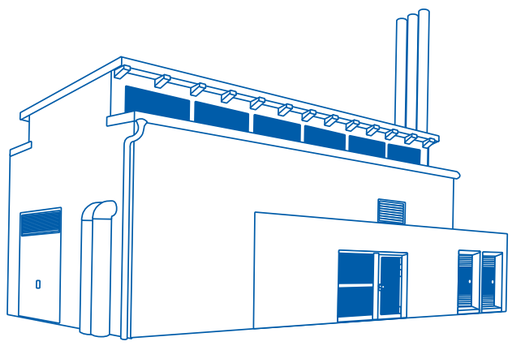

Heizzentrale in der Steubenstraße

Hell erleuchtet:
Die Straßen in Langen und Egelsbach

Damit am Abend alle gut nach Hause kommen, kümmern wir uns auch um die Straßenbeleuchtung. Dadurch vermindern wir nicht nur Verkehrsrisiken, sondern sorgen auch dafür, dass sich alle sicher fühlen.

Im Notfall für Sie da:
Unser technischer Notdienst

Wir lassen Sie auch mitten in der Nacht nicht allein: Wenn etwas bei der Energieversorgung nicht stimmen sollte, wenden Sie sich bitte an unseren Bereitschaftsdienst. Sie erreichen ihn telefonisch unter 08000 595-148.

Bezahlbare Mieten
in fünf Gebäuden und 140 Wohnungen der Tochtergesellschaft Stadtwerke Langen Immobilien GmbH

Alles auf einen Blick:
Wichtige Informationen

Sie haben Fragen oder benötigen weitere Informationen? Dann stehen Ihnen mehrere Möglichkeiten zur Verfügung, um uns zu erreichen.

www.stadtwerke-langen.de
Unsere Website hält zahlreiche Informationen und Formulare zum Download bereit. Besuchen Sie einfach die betreffende Rubrik. Über die Chatfunktion können Sie Fragen an uns richten.

Das Kundenzentrum
Wenden Sie sich einfach an unser Kundenzentrum.
Telefonisch: 06103 595 - 260
Oder per E-Mail: kundenservice@stadtwerke-langen.de

Während unserer Öffnungszeiten sind wir auch persönlich im Stadtwerke-Turm an der Weserstraße 14 für Sie da.
Montags bis donnerstags: 7:30 – 16:00 Uhr
Freitags: 7:30 – 12:00 Uhr

Serviceteam Wärme
Bei Fragen zum Beispiel zum Wärme-Direkt-Service kontaktieren Sie gerne unser Serviceteam Wärme.
Telefonisch: 06103 595 - 370
Per E-Mail: waerme@stadtwerke-langen.de

Förderprogramme
Auskunft über unsere verschiedenen Förderprogramme erhalten Sie unter
Telefon: 06103 595 - 143
E-Mail: waerme@stadtwerke-langen.de

Verkehrsbetrieb
Sie haben Fragen zum Stadtbus?
Rufen Sie uns an.
Telefon: 06103 595 - 152
Oder schreiben Sie uns
E-Mail: info@stadtwerke-langen.de

Planauskunft
Sie planen Baumaßnahmen, möchten einen Baum pflanzen oder einen Zaun setzen? Nutzen Sie die Planauskunft – hier erfahren Sie, wo die Strom-, Gas-, Wasser und Wärmeleitungen verlaufen. So ist sichergestellt, dass Leitungen nicht beschädigt werden.
Telefon: 06103 595 - 161
E-Mail: planauskunft@stadtwerke-langen.de

Gemeinsam für eine schöne Stadt:
Der Bürgermelder

Wir freuen uns über Hilfe: Ob Straßenschäden, Müll oder eine defekte Straßenbeleuchtung – wenn Ihnen in Langen oder Egelsbach ein Missstand auffällt, zögern Sie nicht, ihn über den Bürgermelder an die zuständige Stelle zu senden.

Gut geplant:
Mit der Bauherren-Info

Wer neu baut oder umbauen möchte, erhält auf unserer Website wichtige Hinweise: Unsere Bauherren-Infos zeigen, wie Sie von Anfang an richtig planen. Außerdem finden Sie hilfreiche Informationen zum Thema Blitzschlag, Überspannung und Stromausfall.

Langen und Egelsbach per Fingertipp entdecken:
Unsere App Stella

Stella hält Sie auf dem neuesten Stand: Hier finden Sie den interaktiven Stadtplan für Langen und Egelsbach, einen Veranstaltungskalender, Lokalnachrichten und Informationen von der Müllentsorgung bis zum Apothekennotdienst. Außerdem können Sie über einen Erdgas- oder Strompreisrechner herausfinden, welcher Tarif am besten zu Ihnen passt.

Impressum
Herausgeber Stadtwerke Langen GmbH, Weserstraße 14, 63225 Langen
Erscheinungsjahr 2019, Stand der Zahlen: 2018
Konzeption und Umsetzung SIEGEL BUCK JANIK Werbeagentur GmbH
Bilder Olaf Hermann, Gareth Tynan, Donato Cuoio, iStock Photo

... viel mehr als Energie!

Stadtwerke Langen

Stadtwerke Langen GmbH
Weserstraße14
63225 Langen

Telefon: 06103 595-0
Fax: 06103 595-220

E-Mail: info@stadtwerke-langen.de
Internet: www.stadtwerke-langen.de